Brudmarsch

från Östbjörka
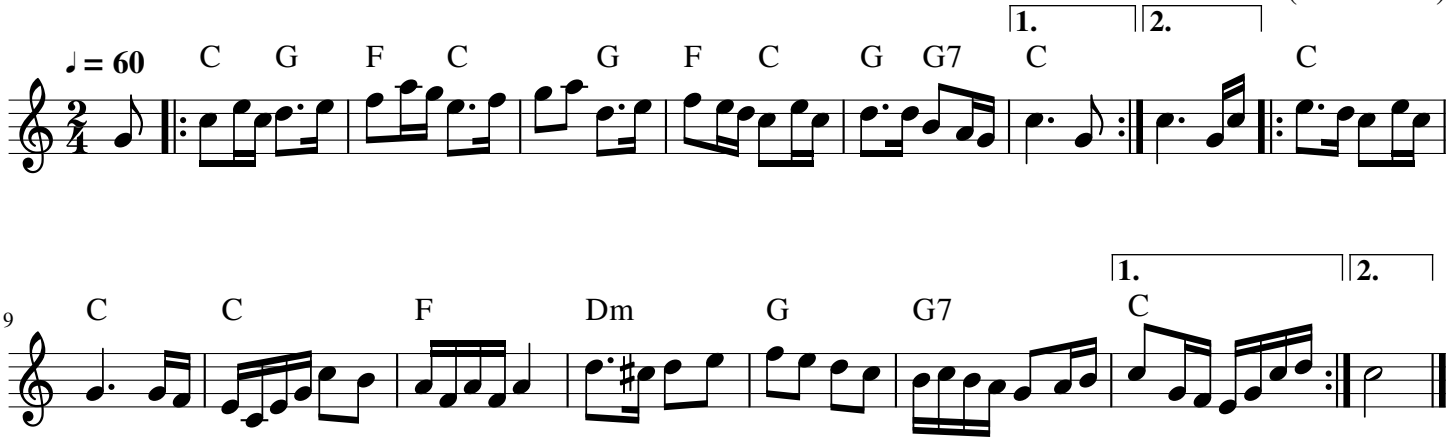
av Pers Erik Olsson (1912-1983)